

Portas de Segurança

SLEEK

e-smart

THE ITALIAN STYLE DOOR



YOUR HOME, YOUR LIFE

ÍNDICE

- 05 PORTAS SLEEK
- 06 FECHADURAS e-SMART
- 08 SLEEK H4
- 09 SLEEK NX
- 10 ESTRUTURA E DESEMPENHO
EQUIPAMENTO DE SÉRIE
- 11 FECHADURAS
CILINDROS
KIT ACESSÓRIOS
- 12 PUXADORES E LEITORES
- 13 CONFIGURAÇÕES ESTRUTURAIS
EXTRAS MAIS COMUNS
- 14 ESQUEMAS E MEDIDAS
- 16 REVESTIMENTOS
- 17 QUADRO SINÓTICO
- 18 GARANTIA E DESEMPENHO
- 19 CERTIFICAÇÃO - EMPRESA

Portas de segurança DIERRE

As portas que atravessam fronteiras



PORTAS SLEEK

A porta SLEEK é o modelo com o design mais inovador da gama Dierre.

O aro especial em alumínio torna-o "invisível" pelo acabamento da parede.

As dobradiças ocultas Macron 5.0 são uma exclusividade patenteada da Dierre. O funcionamento, idêntico ao das portas utilizadas na aviação, permite a abertura total da porta, a 180°.

A folha da porta tem um preenchimento compacto, a elevar tanto a sua integridade como as capacidades de isolamento térmico e acústico. Com o fecho, a porta fica integralmente faseada com a parede. Uma porta segura, inovadora e moderna.

SLEEK motorizada

Existe com 2 opções de fechadura motorizada: a H4 (semi-automática, com abertura por cartões/chaves eletrónicos) e a NX (automática, com abertura por bluetooth a partir de app inserida no Smartphone).



FECHADURAS e-smart

Dierre
YOUR HOME, YOUR LIFE



H4

Abertura Eletromecânica

NEXT ELETTRA

Abertura Bluetooth

SLEEK H4

FECHADURA MOTORIZADA (SEMI-AUTOMÁTICA)



ABERTURA POR CARTÕES/CHAVES ELETRÓNICAS



Abertura: as trancas são acionadas por proximidade do cartão ou chave ao leitor eletrônico e a abertura total com ação manual sobre puxador.
Fecho: automático quando a folha da porta atinge a posição correta para trancar.
Cilindro: possibilita abertura/fecho manualmente por meio da chave.

SLEEK H4



SLEEK H4 D.B.

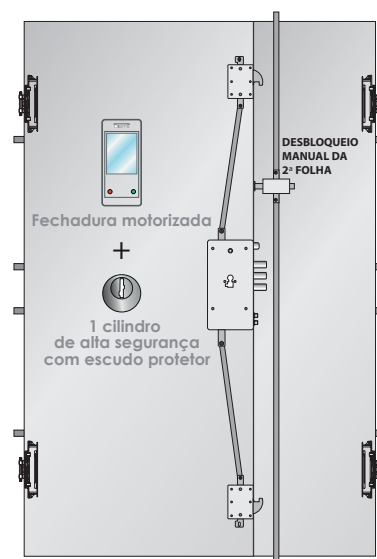

Não adequada para colocação em vão exterior.

SLEEK NX

FECHADURA MOTORIZADA



ABERTURA POR BLUETOOTH

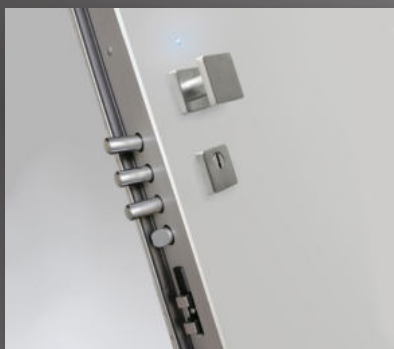

Com a aquisição da porta fica disponível a App MyDoorDierre que sendo colocada no smartphone permite configurar as chaves próprias Key-Fob e efetuar a abertura da porta tanto no exterior como no interior, por meio do bluetooth. Com a folha na posição correta, o fecho das trancas é acionado automaticamente.

SLEEK NX



SLEEK NX D.B.

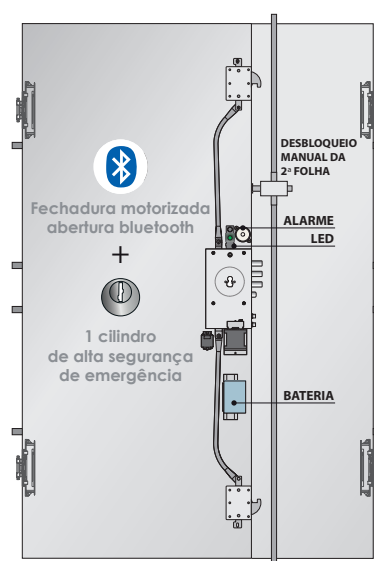

Não adequada para colocação em vão exterior.

ESTRUTURA E DESEMPENHO

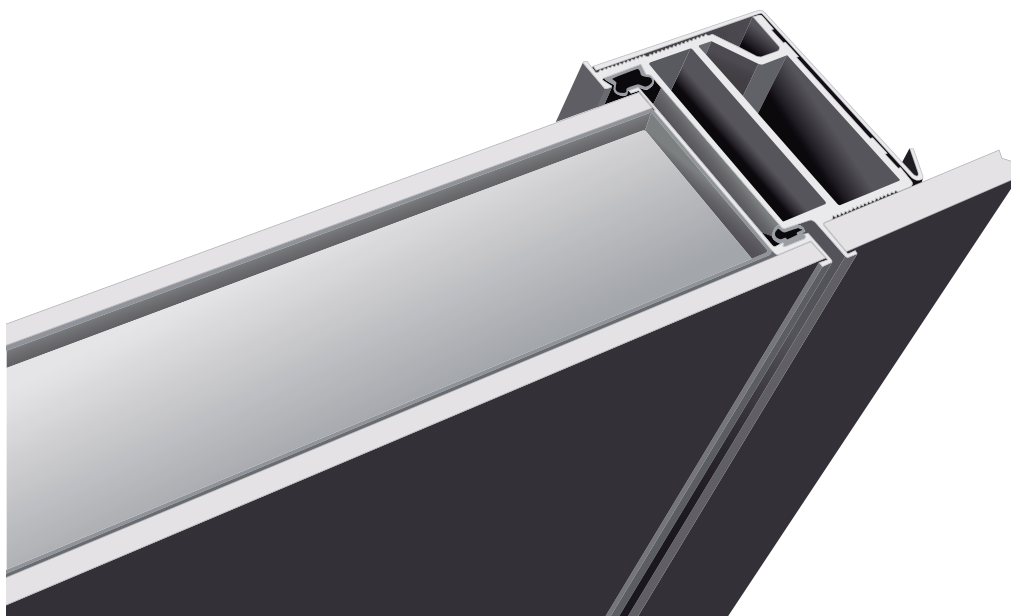

PRÉ-ARO EM AÇO ZINCADO LACADO

ARO EM ALUMÍNIO COM PERFIL PARA OCULTAÇÃO

FIXAÇÃO DO PAINEL INTERNO COM O PERFIL DE REMATE

FOLHA DE DUPLA CHAPA COM PREENCHIMENTO COMPACTO E PREDISPOSTA PARA REVESTIMENTO

GUARNIÇÕES NO ARO E NO BATENTE DA FOLHA



Resistência à Intrusão
RC3 (1 e 2 batentes)



Abatimento Acústico
41dB (1 batente)
39dB (2 batentes)



Transmissão Térmica *
 $U_d=1,6 \text{ W/m}^2\cdot\text{K}$ (1 e 2 batentes)
* com painéis de 7mm



Resistência à Corrosão
Classe 4 (1 e 2 batentes)



Resistência ao Vento
C5 (1 e 2 batentes)



Permeabilidade ao Ar
Classe 3 (1 batente)
Classe 2 (2 batentes)

EQUIPAMENTO DE SÉRIE

DOBRADIÇA OCULTA MACRON 5.0

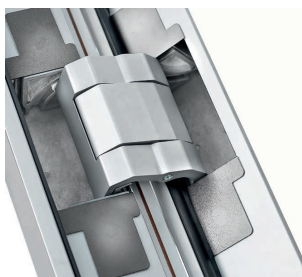

PRFIL DE REMATE EM ALUMÍNIO



SOLEIRA DUPLA + NO AIR

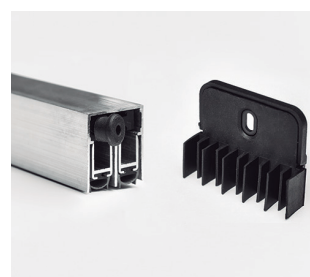

ARO OCULTO E COMPLANARIDADE

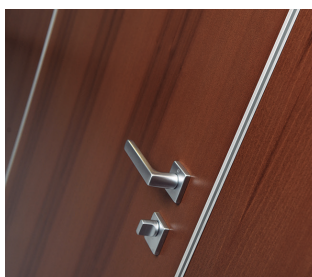

PERNOS MÓVEIS EM GANCHO



PERNOS FIXOS SLEEK



Para mais informações sobre o equipamento de série consultar a ficha da porta pretendida.

FECHADURAS



SISTEMA DE SEGURANÇA EM TODAS AS FECHADURAS DIERRE
Bloqueio das linguetas em caso de intrusão danosa

CILINDROS DE ALTA SEGURANÇA DIERRE

(Cilindro com função de emergência)

CLASSIFICAÇÃO SEGUNDO NORMA EN 1303	Durabilidade.....	6 (máximo 6)
	Resistência à corrosão.....	C (máximo C)
	Resistência ao ataque.....	2 (máximo 2)
	Resistência ao fogo.....	1 (corta-fogo)
	Segurança.....	6 (máximo 6)



NEW POWER

Série na SLEEK H4



D-UP

Série na SLEEK NX

KIT ACESSÓRIOS

DISPLAY/LEITOR ELETRÔNICO exclusivo na porta H4



Interior



Exterior

PUXADORES DIERRE DESIGN portas H4 e NX



Interior



Exterior

CHAVES ELETRÔNICAS exclusivo na porta H4



Cartão eletrônico
Keycard



Chave de pistas com microchip
Easy Key

TELECOMANDOS ELETRÔNICOS exclusivo na porta NX



Transmissão bluetooth
Key-Fob



Transmissão bluetooth + chave
Easy Key-Fob

VARIEDADE NA ESCOLHA



Preto/preto



Preto/cromo satinado



Preto/dourado



Preto/cromo brilho



Dourado



Dourado Resista



Bronze (de série)



Argento (de série)



Cromo Lucido



Cromo Satinado



Inox



Branco



Preto

Consultar os acabamentos disponíveis para cada modelo.

EXTRAS PUXADORES



Amsterdam



Dallas

extras eletrônicos



Leitor Biométrico



Teclado numérico



Ligação Bluetooth com App MyDoor (extra para H4)

AO SEU ESTILO

SLEEK STANDARD - 3 VERSÕES DE ASSENTAMENTO DO ARO

Com bite de ocultação do aro no lado interior

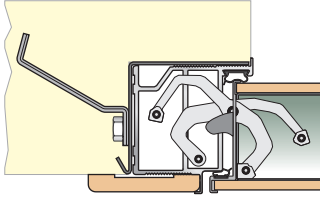

Em parede com reboco

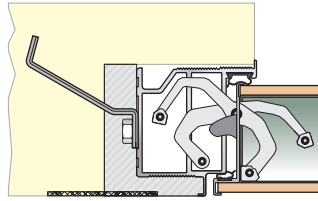

Em parede com revestimento apainelado

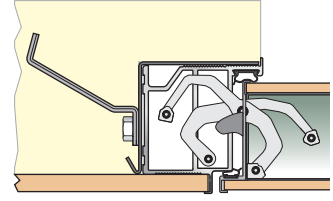

SLEEK AVVOLGENTE

CARATERÍSTICAS:

- Perfil de remate oculto no lado interior.
- Kit especial para fixação do painel.
- Painel a cobrir inteiramente a folha da porta no lado interior.
- O painel interior deve ter uma espessura de 10mm.

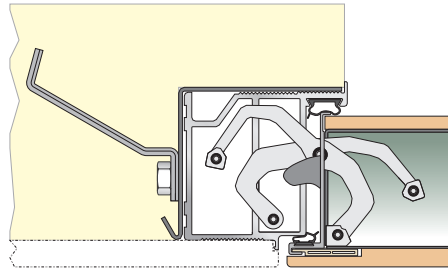

Exclusivo para portas de 1 batente

ESCOLHAS DE UPGRADE





Porta a abrir para fora



Porta com visor



Aro e perfil com opções várias de cor

 EXTENSÃO NA CLASSIFICAÇÃO DA RESISTÊNCIA À INTRUSÃO	RC4	KIT: reforço com chapa de aço de 3mm a toda a altura do sistema de fecho / trancas superior e inferior, em gancho *
 EXTENSÃO NA CLASSIFICAÇÃO DO ABATIMENTO ACÚSTICO	45 dB	Inclui colocação de soleira fixa ao pavimento (h = 16mm) *
BOXER		Mola oculta Boxer.
 SOLEIRA FIXA NO PAVIMENTO		Soleira fixa rebaixada. Acessório recomendado nas portas de vãos exteriores. (Melhora os desempenhos termoacústico, permeabilidade ao ar e estanquidade à água) *

* Exclusivo para portas de 1 batente.

PORTA COM PRÉ-ARO E ARO DE SÉRIE

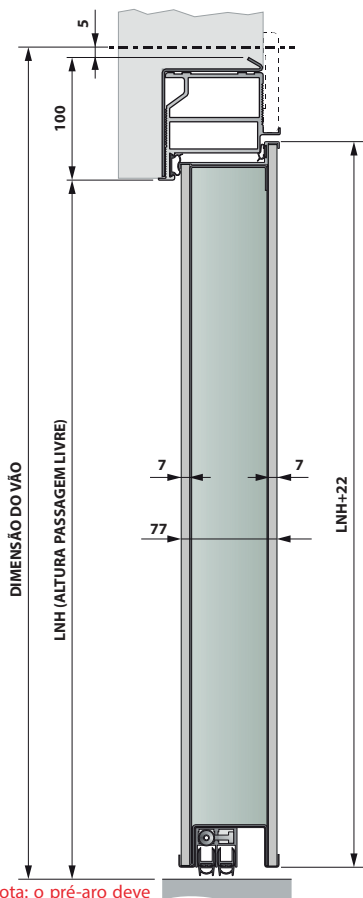

Nota: o pré-aro deve ser assente à face da parede interna acabada e sobre o chão final (cota zero).

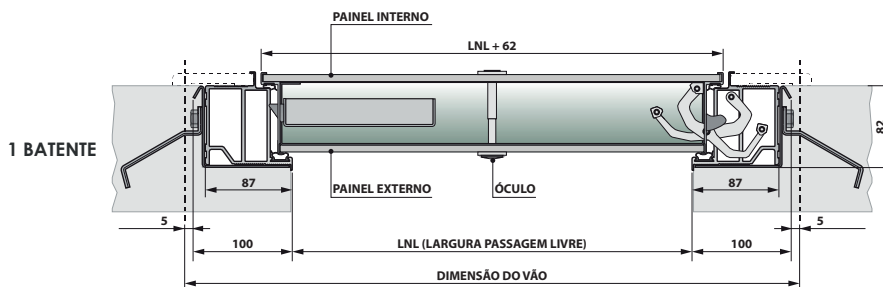

1 BATENTE

DIMENSÕES (mm)	Standard 1	Standard 2
Altura	2000 / 2050 / 2100	1950 / 1970 / 1980 / 2020 / 2040 / 2200
Largura	800 / 850 / 900	
Medidas extra standard	Altura: mín. 1900 / máx. 2900	Largura: mín. 500 / máx. 1200

PORTA COM PRÉ-ARO E ARO DE SÉRIE

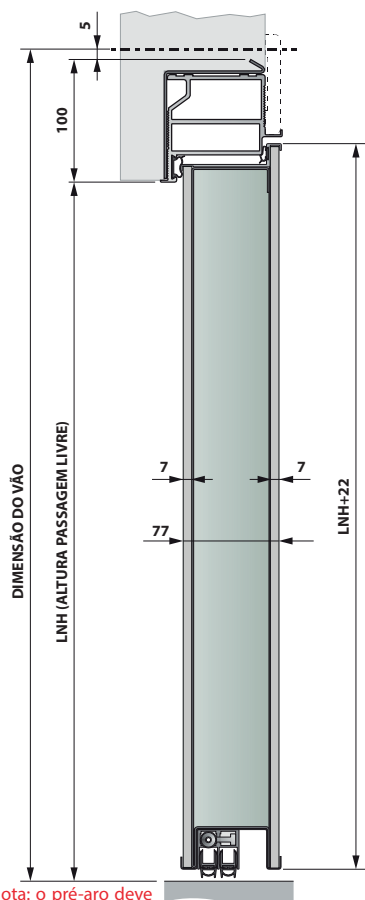

Nota: o pré-aro deve ser assente à face da parede interna acabada e sobre o chão final (cota zero).

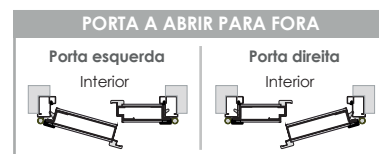
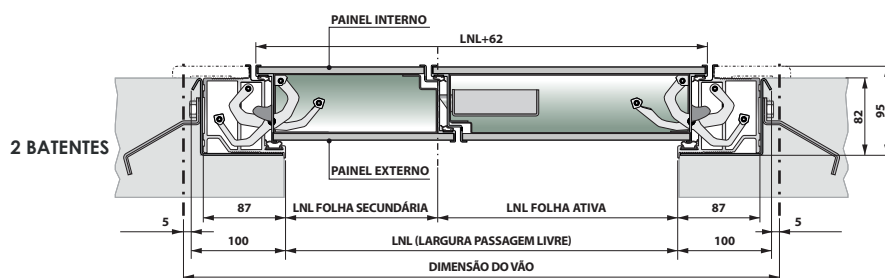

2 BATENTES									
DIMENSÕES (mm)	Standard 1					Standard 2			
Altura	2100					2000 / 2050 / 2200			
Largura	900	1000	1050	1100	1150	1200	1250	1300	1400
Simétricas	450+450	500+500	-	550+550	-	600+600	-	650+650	700+700
Assimétricas	-	700+300	750+300 700+350	800+300 750+350 700+400	850+300 800+350 750+400	900+300 850+350 800+400	900+350 850+400	900+400	800+600 900+500
Medidas extra standard	Altura: mín. 1900 / máx. 2900					Largura: mín. 800 (500+300) / máx. 2400			

REVESTIMENTOS

O remate final para personalizar a porta é a escolha dos painéis que a revestem.

- **Painéis para ambiente interior**
Adequados em ambos os lados da porta colocada em vão interior e para o lado interior das portas de vãos exteriores.
- **Painéis para ambiente exterior**
Colocação obrigatória no lado exterior das portas de vãos exteriores.

Pode-se consultar os vários tipos de painéis disponíveis, no catálogo e documentação respetivos.



AMBIENTES INTERIORES

Exemplo de locais:
Apartamentos; lados interiores de portas de vivanda.

Alguns tipos de painéis:
- Lisos de 7mm (folheado e lacado)
- Direct Printing
- ABS
- Melamínicos e laminados



AMBIENTES EXTERIORES RESGUARDADOS

Exemplo de locais:
Entrada de vivanda sem exposição direta aos agentes atmosféricos.

Alguns tipos de painéis:
- Lisos ZM
- Pantografado 14mm
- Pantografados Santorini
- Fenólico



AMBIENTES EXTERIORES

Exemplo de locais:
Locais com exposição direta aos agentes atmosféricos.

Alguns tipos de painéis:
- Madeira Accoya
- Alumínio e alutérmico

QUADRO SINÓTICO - SÉRIE PRESTIGE - PORTAS SLEEK

ESTRUTURA E EQUIPAMENTOS	MODELOS						
	SLEEK S1	SLEEK S1 D.B.	SLEEK SD	SLEEK H4	SLEEK H4 D.B.	SLEEK NX	SLEEK NX D.B.

DE SÉRIE							
Versão Avvolgente	●	-	●	●	-	●	-
Fechadura mecânica	●	●	●	-	-	-	-
Cilindro alta segurança	1 unid.	1 unid.	2 unid.	-	-	-	-
Fechadura motorizada	-	-	-	●	●	●	●
Cilindro emergência	-	-	-	●	●	●	●
Perfil de remate em alumínio	●	●	●	●	●	●	●
Dobradiça oculta	●	●	●	●	●	●	●
Preenchimento interior da folha	●	●	●	●	●	●	●
Acessórios comuns	Aro em alumínio anodizado / guarnições vedantes na folha e no aro / guarnição No Air visor com ângulo de 200° / soleira dupla automática embutida / bloqueio de acesso ao trinco						

CONFIGURAÇÃO EXTRA							
Produção dimensões extra standard	●	●	●	●	●	●	●
Porta a abrir para fora	●	●	●	●	●	●	●
Acabamentos no aro e perfil de remate	●	●	●	●	●	●	●
Acessórios extras mais comuns	Kit D-Fendy e D-Fendy Plus / trinco elétrico / molas de recuperação						

QUADRO DESEMPENHOS	DE SÉRIE		EXTRAS	
	1 BATENTE	2 BATENTES	1 BATENTE	2 BATENTES
Resistência à intrusão	RC3	RC3	RC4	-
Abatimento acústico	41dB	39dB	45dB	40dB
Transmissão térmica	U _d = 1,6 W/m ² K (*)	U _d = 1,6 W/m ² K (*)	variável	variável
Resistência à corrosão	Classe 4	Classe 4	-	-
Resistência à carga do vento	C5	C5	-	-
Permeabilidade ao ar	Classe 3	Classe 2	-	-
Resistência corta-fogo	-	-	EI230 (exclusivo SLEEK S1)	-

(*) Níveis alcançados com painéis de 7mm.

LEGENDA: ● Disponível - Não disponível

GARANTIA E DESEMPENHO

FABRICANTE

Nº DA GARANTIA

CLIENTE DA DIERRE

TIPO DE PRODUTO

MONTAGEM (instalador/data)

REGISTO MARCAÇÃO CE

CARATERÍSTICAS DE DESEMPENHO

PREENCHER APÓS MONTAGEM
(com assinaturas do instalador
e do cliente final)

A PREENCHER NO CASO DE
UTILIZAÇÃO DA GARANTIA

**PERFORMANCE CHARACTERISTICS / GUARANTEE CERTIFICATE
CARACTERÍSTICAS DE DESEMPENHO / CERTIFICADO DE GARANTIA
CARACTERÍSTICAS DE RENDIMIENTO / CERTIFICADO DE GARANTIA**

nº certificado nº de certificado

carimbo do revendedor sello del vendedor

NUMERO GARANZIA : PL4
00000196119 001 1718 D

Dierre
YOUR HOME. YOUR LIFE
A company with
a certified quality system

certificate numb. retailer's stamp

**QUALIDADE DE PRODUTO
PORTA ANTI-INTRUSÃO
ENV 1627** Esta porta está homologada pelo organismo de Certificação, segundo a
norma ENV 1627.
A classe de homologação está indicada na etiqueta aplicada na porta,
no lado da fechadura

**QUALIDAD DE PRODUCTO
PUERTA ANTI INTRUSION
ENV 1627** Esta puerta está homologada por el organismo de certificación según las
normas ENV 1627.
La clase de homologación está indicada en la etiqueta aplicada en la puerta en el
lado de la cerradura.

porta instalada por: (assinatura legível) (firma legible)
door fitted by: (legible signature)

na data:
fecha:
on:

CE CARACTERÍSTICAS DE DESEMPENHO - EN 1435-1
CARACTERÍSTICAS DE RENDIMIENTO - EN 14351-1
PERFORMANCE CHARACTERISTICS - EN 14351-1

No caso em que a porta seja revestida pelo revendedor Dierre, a
indicação do valor da transmissividade térmica será da sua responsabilidade.
En el caso en que la puerta sea revestida por el distribuidor Dierre,
será su deber indicar el valor de transmitancia térmica.
In the event that the panelling is fitted by the Dierre retailer,
he will have to indicate the heat transmittance value.

Espessura dos Revestimentos Espesor de Recubrimiento	Transmissividade térmica Transmitancia Térmica	W m² • K
7 + 7		
7 + 14		
7 + 21		
14 + 14		
14 + 21		
21 + 21		
.....		

GUARDAR O CERTIFICADO - GUARDAR EL CERTIFICADO - KEEP THE CERTIFICATE

**CORRECT FITTING DECLARATION
DECLARACIÓN DE ASSENTAMENTO CORRECTO
DECLARACIÓN DE COLOCACIÓN CORRECTA**

O presente certificado é válido se a porta for instalada como indicado nas instruções.
Eventuais alterações (não autorizadas) e/ou um errado assentamento da porta, provocará a expiração do certificado de garantia e das certificações do produto indicadas nas
etiquetas apostas no mesmo.

El presente certificado es válido únicamente si la puerta es instalada según se contempla en las instrucciones. Las modificaciones (no autorizadas) y/o una colocación incorrecta de la puerta
anulan la validez del certificado de garantía y de las homologaciones del producto indicadas en las etiquetas aplicadas a dicho producto.

The present certificate shall be valid only if the door is fitted as indicated in the instructions. Possible unauthorised modifications and/or the incorrect fitting of the door shall make both the
guarantee certificate and the certifications listed on the labels or on the door itself void.

A porta assentada no dia pelo técnico da empresa
La puerta colocada en la fecha de por el técnico de la empresa
The door fitted on by of the company

foi assentada em conformidade com as instruções fornecidas Dierre S.p.A.
ha sido colocada conforme a las instrucciones facilitadas por la empresa Dierre S.p.A.
has been fitted following the instructions supplied by Dierre S.p.A.

assinatura do técnico assinatura do cliente
firma del instalador firma del cliente
fitter's signature client's signature

**DETAILS TO BE INSERTED IN CASE THE CERTIFICATE IS USED
DADOS A INserir EM CASO DE UTILIZAÇÃO DO CERTIFICADO
DATOS QUE INTRODUCIR EN CASO DE USO DEL CERTIFICADO**

dados do cliente datos del comprador customer

Apelido Apellidos - Surname	Nome Nombre - Name	E-mail E-mail
Endereço Calle - Address	Tel. Tel. - Phone	Telem. Móvil - Mobile
Cidade Ciudad - City	Pais Nación - Country	Código Postal C.P. - Code

aceito receber informações e documentação de origem comercial
acepto recibir información y documentación de carácter comercial

assinatura do cliente
firma del cliente

CERTIFICAÇÃO - EMPRESA

SISTEMA DE GESTÃO DE QUALIDADE ISO 9001:2015

Certificações emitidas pela SGS (organismo acreditado pela IPAC em Portugal e Accredia em Itália).







THE ITALIAN STYLE DOOR



YOUR HOME, YOUR LIFE

As fotografias podem apresentar tonalidades diferentes das peças originais.

A Dierre Ibérica reserva-se o direito de, a qualquer momento, substituir ou descontinuar qualquer acessório e/ou componente referido no presente catálogo.

A função deste catálogo é a de apresentar um breve resumo de alguns dos produtos DIERRE. Aconselha-se, antes de uma decisão, a consulta de um técnico comercial da empresa.

THE ITALIAN STYLE DOOR



YOUR HOME, YOUR LIFE