

**CERTIFICADO**



**EI260**  
CORTA-FOGO  
certificado segundo normas  
EN 13501-2 e EN 1634-1

**CONFORMIDADE**



**Marcação CE**  
normas EN 16034  
EN 14351-1

**DESEMPENHO**



**U<sub>d</sub>=1,7 W/m².K**  
TRANSMISSÃO TÉRMICA

**DIMENSÕES STANDARD (mm)**

Altura (HVM)	2050 / 2150											
Largura (LVM)	1150	1200	1250	1265	1300	1350	1400	1450	1500	1600	1800	2000
Folha ativa + secundária	800+350	800+400	800+450 900+350	665+600	900+400	900+450 1000+350	700+700 1000+400	1000+450	900+600 1000+500	800+800	900+900	1000+1000

**Dimensões limite certificadas**

Altura.: mín. 1987 / máx. 2650  
Largura: Folhas simétricas: mín.(650+650) / máx.(1300+1300) Folhas desiguais: mín.(600+350) / máx.(1200+700)  
Área máxima certificada: 6,89 m²

**EQUIPAMENTO DE SÉRIE**

<b>ARO</b>	Perfil 3 lados em "Z" (esp. 15/10), eletrozincado e munido de unhas. Possui guarnição intumescente + guarnição vedante em PVC. Aro complanado com a folha, no lado exterior.
<b>FOLHA</b>	Estrutura com 2 chapas eletrozincadas (esp. 7/10) formando uma caixa de 65mm, preenchida com matéria ignífuga e de acordo com as normas europeias vigentes. Guarnição intumescente integrada. Reforço interno da chapa para colocação de barra AP e de mola aérea. Seletor de fecho incorporado e oculto.
<b>DOBRADIÇAS</b>	6 (1+1 reguláveis em altura e 2+2 com mola para auto-fecho). Ciclo abertura/fecho: 200.000.
<b>FECHADURA</b>	Corta-fogo, predisposta para cilindro de perfil europeu. Chave provisória (obra). Folha secundária: trancas superior e inferior com desbloqueio manual e fecho automático.
<b>KIT PUXADORES</b>	Par de muletas em placas com furação para cilindro, de cor preta e corta-fogo.
<b>PINTURA</b>	Pré-lacagem com a cor Branco Marfim ou <b>Branco RAL 9010</b> (recomenda-se o extra RAL da tinta para exterior e extra primário resistente à corrosão).
<b>INCLUÍDO</b>	Proteção plástica da folha, removível com a instalação. Placa de identificação com número de certificado.
<b>DOCUMENTAÇÃO</b>	Etiqueta com código QR afixada na porta. A App DRCode reconhece o código QR e acede à documentação técnica inerente ao produto (esquema técnico, instruções de montagem, declaração de conformidade e de desempenho se aplicável).



**Dobradiças com capas**  
(extra recomendado)



**Fechadura corta-fogo**  
(certificada)



**Puxador corta-fogo**  
(foto c/ extra cilindro)



**Folha/aro complanar**  
lado exterior

**TIPOS DE ASSENTAMENTO**

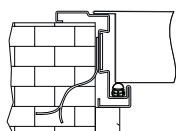

**Com unhas** (de série)

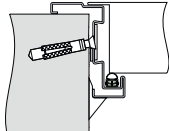

**Com bucha** (extra)

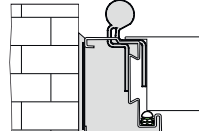

**Com aro tubular ignífugo** (extra)

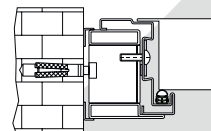

**Com gola ignífuga** (extra)

AS PORTAS DEVERÃO SER ENCOMENDADAS COM TODOS OS ACESSÓRIOS PRETENDIDOS.

## FECHADURAS EXTRAS CORTA-FOGO



- Fechadura DIN
- Fechadura com 3 pontos de fecho
- Fechadura elétrica corta-fogo (necessita contato elétrico)
- Fechadura antipânico (AP)
- Fechadura AP com 3 pontos de fecho
- Fechadura elétrica antipânico (necessita contato elétrico)

## PUXADORES EXTRAS CORTA-FOGO



- Acabamentos: cor branca RAL 9016, cor cinza e Inox.
- Puxadores em alumínio anodizado com escudo de proteção cilindro.



- Puxador em placa de roseta + placa redonda para cilindro de cor preta ou Inox. (necessita fechadura DIN)

## BARRAS ANTIPÂNICO

### Marca DIERRE - NO PANIC



- Preto / vermelho RAL 3020 (série)
- Preto / argento
- Preto / RAL à escolha



- Argento / argento

### OUTRAS OPÇÕES



- Preto / cinza



- Cinza / cinza
- Inox (diferente da figura)

## MOLAS

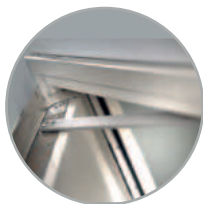

- Mola oculta



- Mola com braço articulado  
Cores: preto ou argento

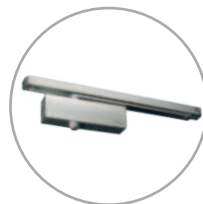

- Mola com guia deslizante  
Cores: preto ou argento

## EXTRAS DESEMPENHO

- Kit de fumos (frios e/ou quentes) segundo norma EN 13501-2.
- Kits de abatimento acústico: 25dB (soleira embutida) e 30dB (soleira fixa).

## OUTROS ACESSÓRIOS MAIS COMUNS

### CILINDROS

- Perfil europeu
- De segurança

### CONTROLO DE ACESSOS

- Testa elétrica

### ELETRÓIMANES

- De parede
- De pavimento

### IMBOTTE

- Kit extensão do aro a envolver a ombreira

### VISORES

(Vidro incluído: corta-fogo de 60')

- Várias medidas standard
- Vidros: transparente, fosco, com película UV

### GRELHAS IGNÍFUGAS (cor igual à da porta)

- L 400 x H 200
- L 400 x H 600
- L 300 x H 300
- L 200 x H 400

### EQUIPAMENTOS

- Capas-dobradiças (recomendado)

### ACABAMENTOS

- Extra cor por carta RAL, adequada ao ambiente exterior (recomendado) / Inox